

STUL à Herserange

SBIC - 62.252

BA30L 54.0129

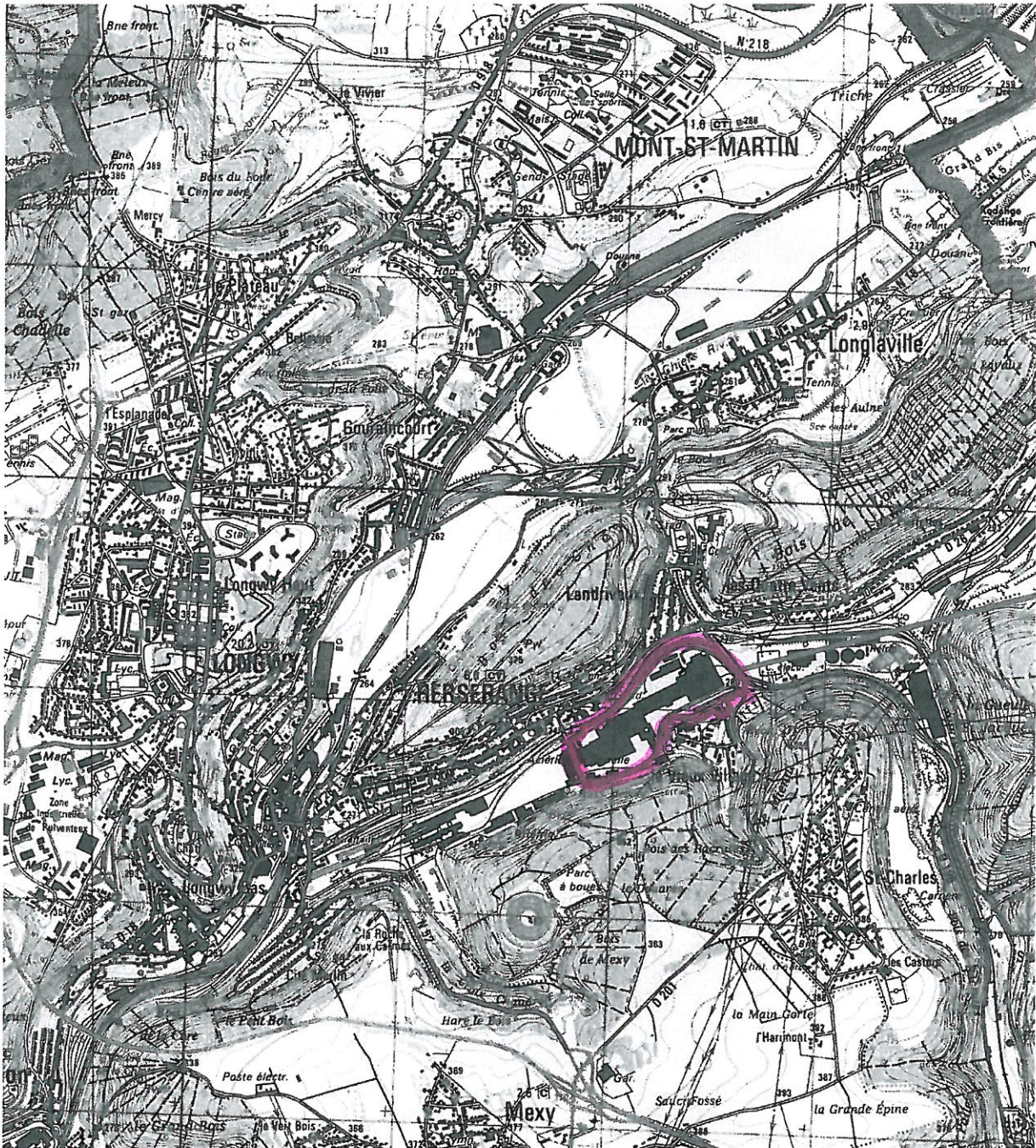

Figure 1 : Extrait de carte IGN (échelle 1 : 25 000)

Le site est délimité au nord par la voie ferrée, au nord-est et à l'est soit par la voie D196 soit par le viaduc, au sud-est par le vieux village.

L'altitude moyenne du site se situe aux environs de 280 mètres et les coordonnées moyennes Lambert (Lambert II étendue) sont :

X = 850 250

Y = 120 800

Le site de la STUL est actuellement inscrit dans le Plan d'Occupation des Sols (POS) et appartient à une zone UY, c'est-à-dire une zone destinée à l'accueil des activités artisanales.

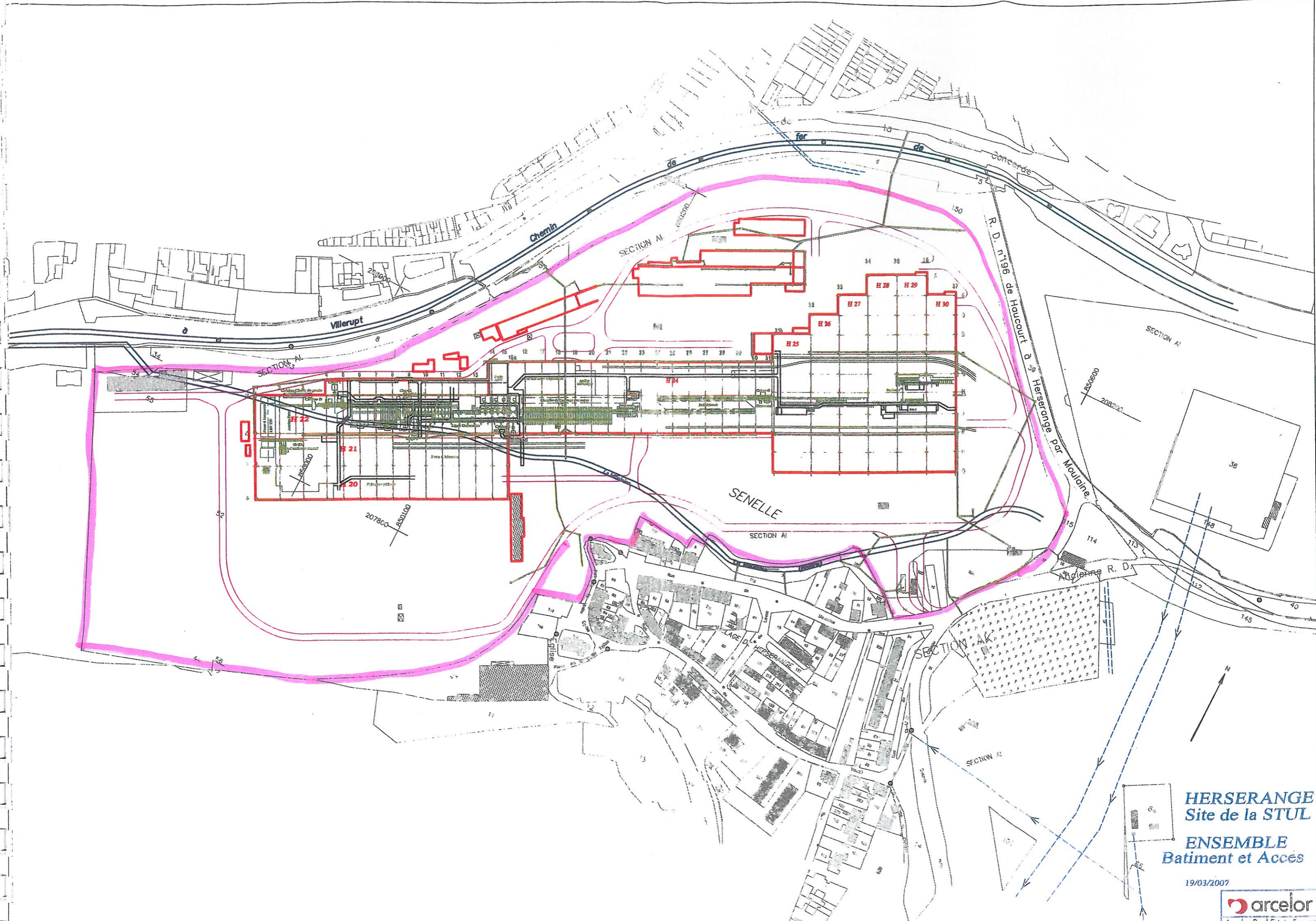

HERSERANGE
 Site de la STUL
ENSEMBLE
 Batiment et Accès

19/03/2007

